

Egz Nr 4

STAROSTWO POWIATOWE  
Wydział Administracji  
Architektoniczno-Budowlanej  
26-300 Opoczno, ul. Kwiatowa 1a  
tel. 044 736-15-08

## PROJEKT BUDOWLANY

**Budowa zjazdu indywidualnego z drogi krajowej Nr 12  
w km 427+240 na działkę Nr 233  
w miejscowości Kolonia Jawor gmina Mniszków**

Załącznik Nr. 1  
do decyzji pozwolenia  
na budowę / rozbiórkę  
Nr. 197/2010 z dnia 07.04.2010  
Znak sprawy... 172/1  
zatwierdzającej projekty budowlane

Inwestor : **Gmina Mniszków**  
**Ulica Powstańców Wielkopolskich 10**  
**26-341 Mniszków**

Projektował : **Henryk Wójtowicz**  
**Ul. Piotrkowska 26/10**  
**26-302 Opoczno**  
**tel. 44/ 754-27-72**

**HENRYK WÓJTOWICZ**  
Upr. proj. i wykonawca w zakresie dróg  
Upr. Nr WZDP Kielce 221/D/86.  
ul. Piotrkowska 26/10, 26-300 Opoczno  
tel. (0-44) 754-27-72, 0 512 413 805

## SPIS TREŚCI

STAROSTWO POWIATOWE  
Wydział Administracji  
Architektoniczno-Budowlanej  
26-300 Opoczno, ul. Kwiatowa 1a  
tel. 044 736-15-08

1. Karta tytułowa	Str. 1.....
2. Opinia ZUD	Str. 2-3.....
3. Pismo GDDKiA w Łodzi	Str. 4.....
4. Decyzja GDDKiA w Łodzi	Str. 5.....
5. Decyzja o ustaleniu lokalizacji inwestycji celu publicznego	Str. 6-12.....
6. Opis techniczny	Str. 13-14.....
7. Oświadczenie projektanta	Str. 15.....
8. Zaświadczenie z Izby Inżynierów Budownictwa	Str. 16.....
9. Uprawnienia budowlane	Str. 17.....
10. Informacja BIOZ	Str. 18-19.....
11. Układ komunikacyjny	Str. 20.....
12. Konstrukcja zjazdu	Str. 21.....
13. Szczegół A	Str. 22.....
14. Ścianka czołowa	Str. 23.....

OPINIA NR ZUD-102/2010

w sprawie uzgadniania usytuowania  
projektowanych sieci uzbrojenia terenu

Na podstawie art.28 ust.1 ustawy z dnia 17 maja 1989 roku "Prawo geodezyjne i kartograficzne"/Dz.U. Nr 100 poz.1086 i Nr 120 poz. 1268 z 2000 roku / oraz rozporządzenie Ministra Rozwoju i Budownictwa z dnia 2 kwietnia 2001 roku w sprawie geodezyjnej ewidencji sieci uzbrojenia terenu oraz zespołów uzgadniania dokumentacji projektowej/Dz.U. Nr 38 poz. 455/

po rozpatrzeniu wniosku z dnia 04.03.2010 r.

otrzymanego dnia 04.03.2010 r.

na posiedzeniu Zespołu Uzgadniania Dokumentacji Projektowej w dniu 10.03.2010 r.

opiniuje się pozytywnie: uzgodnienie budowy zjazdu

położonego: gm. Mniszków obręb Jawor Kolonia dz.nr 275,233

inwestor: Gmina Mniszków  
ul.Powstańców Wielkopolskich 10  
26-341 Mniszków

Uwagi i zalecenia:

Generalna Dyrekcja Dróg Krajowych i Autostrad  
Oddział w Łodzi

Uzgodnienie zawarte na warunkach w decyzji nr GDDKiA-OŁ.Z-3-vk-4251z-322b/09/10 z dnia 13.01.2010 r. i w piśmie nr GDDKiA-OŁ.Z-3-pz-4251z-56/10 z dnia 05.03.2010 r.

Telekomunikacja Polska S.A.

Oddział Systemów Dostępowych w Opocznie

1.W miejscach skrzyżowań /zblżeń mniejszych niż 2 m / z kablem telefonicznym prace prowadzić ręcznie z zachowaniem szczególnej ostrożności.

2. W miejscach skrzyżowań z kablem telefonicznym stosować rurę osłonową.

5.Roboty prowadzić pod nadzorem pracownika TP S.A. Tel.0 44 755-03-80 p.Pęczek Jarosław

7.W przypadku nie zastosowania się do w/w uwag winę za uszkodzenia oraz kosztą naprawy sieci ponosi wykonawca.

Telekomunikacja Polska S.A.

Oddział Systemów Transmisyjnych w Łodzi

1. Przed przystąpieniem do robót należy wykonać wykopy kontrolne celem dokładnej lokalizacji kabla optotelekomunikacyjnego.
2. Wszystkie roboty w odległości 2m od osi kabla optotelekomunikacyjnego muszą być wykonane ręcznie.
3. W miejscach szczególnie narażonych na uszkodzenia należy ułożyć rury dwudzielne typu A.110/PS/AORT jako formę zabezpieczenia mechanicznego.
4. Wszelkie prace powinny być wykonywane pod nadzorem pracownika TP S.A Obszar Telekomunikacji w Piotrkowie Tryb.
5. O rozpoczęciu prac należy powiadomić telefonicznie TP S.A Oddział Systemów Transmisyjnych w Piotrkowie Tryb. Tel.0 44 649-58-00.
6. Zastrzega się, że w przypadku uszkodzenia kabla koszt naprawy ponosi wykonawca.

Przewodniczący Zespołu

Uzgadniania Dokumentacji Projektowej.

2. W miejscach skrzyżowań i zbliżeń z istniejącym uzbrojeniem terenu prace ziemne należy prowadzić ręcznie.

Pouczenie:

Uzgodnione usytuowanie sieci uzbrojenia terenu podlega geodezyjnej inwentaryzacji powykonawczej przez jednostki uprawnione do wykonywania prac geodezyjnych.

W razie niezgodności realizacji sieci uzbrojenia terenu z uzgodnionym projektem inwestor zobowiązany jest przedłożyć mapę z wynikami powykonawczych właściwemu organowi administracji architektoniczno-budowlanej.

Uzgodnienie usytuowania projektowanych sieci uzbrojenia terenu zachowuje ważność przez okres 3 lat od daty wydania opinii w sprawie uzgadniania projektowanych sieci uzbrojenia terenu.

Uzgodnienie traci ważność w przypadku, o których mowa w & 13 Rozporządzenia Ministra Rozwoju Regionalnego i Budownictwa z dnia 2 kwietnia 2001 roku w sprawie geodezyjnej ewidencji sieci uzbrojenia terenu oraz zespołów uzgadniania dokumentacji projektowej /Dz.U.Nr 38,poz.455/.

**ZA ZGODNOŚĆ  
Z ORYGINAŁEM**

**HENRYK WÓJTOWICZ**

Upr. proj. i wykonawca w zakresie dróg  
Upr. Nr WZDP Kielce 221/D/66.  
ul. Piotrkowska 26/10, 26-300 Opoczno  
tel. (0-44) 754 27 72, 0 512 413 805

STAROSTWO POWIATOWE  
Wydział Administracji  
Architektoniczno-Budowlanej  
26-300 Opoczno, ul. Kwiatowa  
tel. 0-44 736-15-08

Z up. Starosty

inż. Danuta Karkowska  
Kierownik Powiatowego  
Ośrodka Dokumentacji  
Geodezyjnej i Kartograficznej



**GINA MNISZKÓW**

W odpowiedzi na wniosek z dnia 22.02.2010 r. (doręczony w dniu 26.02.2010 r.) w sprawie uzgodnienia projektu budowlanego budowy zjazdu indywidualnego z drogi krajowej Nr 12 Sulejów - Opoczno na działkę nr 233 położoną w m. Kolonia Jawor, Generalna Dyrekcja Dróg Krajowych i Autostrad Oddział w Łodzi informuje, że uzgadnia przedłożony projekt budowlany. Projektowane parametry techniczne zjazdu indywidualnego z drogi krajowej Nr 12 na działkę nr 233 położoną w m. Kolonia Jawor są zgodne z warunkami ustalonymi w decyzji nr GDDKiA-OŁ.Z-3-vk-4251z-322b/09/10 z dnia 13.01.2010 r. Ww. uzgodnienie projektu budowlanego na budowę zjazdu indywidualnego wynika z przepisu art. 29 ust. 3 pkt 2 ustawy z dnia 21 marca 1985 r. o drogach publicznych (tekst jednolity: Dz.U. z 2007 r., Nr 19, poz. 115 ze zm.).

Z-ca Dyrektora Oddziału

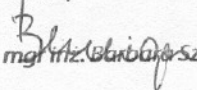
  
mgr inż. Barbara Szeliga

Do wiadomości:

1. Rejon w Opocznie.

Sprawę prowadzi: Paweł Zaniewski tel. (42) 66-22-315.

**GENERALNY DYREKTOR  
DRÓG KRAJOWYCH I AUTOSTRAD**

**GENERALNA DYREKCJA  
DRÓG KRAJOWYCH I AUTOSTRAD  
ODDZIAŁ W ŁODZI**

90-056 Łódź, ul. Roosevelta 9  
tel. (0-prefix) 42 66 22 300, fax (0-prefix) 42 66 22 310  
NIP 725-17-13-273 REGON 017511575-00154

**GDDKiA-OL.Z-3-vk-4251z- 322b/09/10**

Łódź dnia 13.01.2010 r.

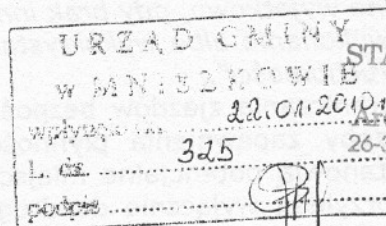

**STAROSTWO POWIATOWE**  
Wydział Administracji  
Architektoniczno-Budowlanej  
26-300 Opoczno, ul. Kwiatowa 1a  
tel. 044 736-15-08

**DECYZJA**

Na podstawie art. 29 ust. 1 i 4 ustawy z dnia 21 marca 1985 r. o drogach publicznych (tekst jednolity z 2007 r. Dz. U. Nr 19, poz. 115 ze zm.) i art. 104 ustawy z dnia 14 czerwca 1960 r. kodeks postępowania administracyjnego (tekst jednolity: Dz. U. z 2000r. Nr 98, poz. 1071 ze zm.), działając z upoważnienia Generalnego Dyrektora Dróg Krajowych i Autostrad, po rozpatrzeniu wniosku z dnia 22.12.2009 r. (dostarczonego w dniu 08.01.2010 r.), Gminy Mniszków, reprezentowanej przez Wójta Gminy Mniszków, w sprawie zezwolenia na lokalizację zjazdu publicznego z drogi krajowej Nr 12, na działkę nr ewid. 233, położoną w m. Kolonia Jawor, dla obsługi planowanego na ww. działce obiektu użyteczności publicznej – Domu Ludowego,

**z e z w a l a m**

**na lokalizację zjazdu indywidualnego z drogi krajowej Nr 12** (km ok. 427+240 strona prawa), na działkę nr ewid. 233, położoną w m. Kolonia Jawor, dla obsługi komunikacyjnej planowanego na ww. działce obiektu użyteczności publicznej – Domu Ludowego, na czas nieokreślony.

Parametry techniczne zjazdu należy przyjąć zgodnie z rozporządzeniem Ministra Transportu i Gospodarki Morskiej z dnia 2 marca 1999 r. w sprawie warunków technicznych, jakim powinny odpowiadać drogi publiczne i ich usytuowanie (Dz. U. Nr 43, poz. 430). Zalecana szerokość zjazdu 5,0 m, na połączeniu zjazdu z jezdnią drogi krajowej zastosować łuki o promieniu 3 m.

Projekt budowlany zjazdu, należy przedłożyć do uzgodnienia w Oddziale Łódzkim GDDKiA.

Koszty przebudowy urządzeń w pasie drogowym związanych z realizacją zadania ponosi inwestor, na którym spoczywa również obowiązek wykonania wszelkich prac.

W przypadku kolizji przebudowywanego zjazdu z istniejącymi w pasie drogowym urządzeniami lub sieciami, inwestor na własny koszt dokona zabezpieczenia lub przełożenia kolidującego urządzenia lub sieci.

**UZASADNIENIE**

Zgodnie z art. 29 ust 1 i ust. 4 ustawy z dnia 21 marca 1985 r. o drogach publicznych (tekst jednolity Dz. U. z 2007 r. Nr 19, poz. 115 ), budowa lub przebudowa zjazdu należy do właściciela lub użytkownika nieruchomości przyległych do drogi, po uzyskaniu w drodze decyzji administracyjnej zezwolenia zarządcy drogi na lokalizację zjazdu lub przebudowę zjazdu.....".

Droga krajowa Nr 12, zarządzeniem nr 80 Generalnego Dyrektora Dróg Krajowych i Autostrad z dnia 18.12.2008 r. w sprawie klas istniejących dróg krajowych, zakwalifikowana jest do dróg głównych ruchu przyspieszonego (klasy GP), dla których ze względu na ich funkcję i występujące natężenie ruchu (na omawianym odcinku ok. 5869 poj./dobę wg pomiaru generalnego z 2005 r.), sposób skomunikowania terenów przyległych i możliwość zmiany sposobu zagospodarowania powinny być przedmiotem szczególnej analizy.

*Bu*



Zgodnie z § 9.1 rozporządzenia Ministra Transportu i Gospodarki Morskiej z dnia 2 marca 1999 r. (Dz. U. Nr 43, poz. 430) „.....stosowanie na drodze klasy GP zjazdów jest dopuszczalne wyjątkowo, gdy brak innej możliwości dojazdu lub nie jest uzasadnione bądź możliwe wykonanie albo wykorzystanie istniejącej drogi klasy D lub L do obsługi przyległych nieruchomości”.

Konieczność ograniczania zjazdów bezpośrednich z drogi o tak dużym natężeniu ruchu wynika z potrzeby zapewnienia płynności i bezpieczeństwa ruchu, ponieważ zjazdy bezpośrednie stanowią potencjalne miejsca kolizji. W analizowanym przypadku, działka nr ewid. 233 przylega wyłącznie do drogi krajowej Nr 12, a tym samym nie istnieje możliwość jej połączenia z drogą niższej klasy technicznej.

Na działce planowana jest budowa obiektu użyteczności publicznej – Domu Ludowego, a zarządca drogi krajowej był organem uzgadniającym w postępowaniu związanym z określeniem warunków zabudowy inwestycji.

Po przeanalizowaniu występujących uwarunkowań, niniejszą decyzją zarządca drogi krajowej zezwala na lokalizację zjazdu indywidualnego z drogi krajowej Nr 12 na działkę nr ewid. 233, położoną w m. Kolonia Jawor, dla obsługi komunikacyjnej planowanego na ww. działce obiektu użyteczności publicznej – Domu Ludowego.

Inwestor jest zobowiązany do opracowania projektu budowlanego zjazdu, który należy przedłożyć do Oddziału GDDKiA w Łodzi, celem uzyskania uzgodnienia.

**Zgoda zarządcy drogi wyrażona w niniejszej decyzji nie jest równoznaczna z pozwoleniem na budowę, które powinno być uzyskane w trybie i na zasadach, określonych w przepisach ustawy z dnia 7.07.1994 r. prawo budowlane (Dz. U. z 2003 r. Nr 207, poz. 2016 ze zm.). Niniejsze zezwolenie nie stanowi też zezwolenia na prowadzenie robót w pasie drogowym, o które strona powinna wystąpić do Rejonu w Opocznie, zgodnie z art. 40 ust. 1, ust. 2 pkt 1 i ust. 3 ustawy z dnia 21 marca 1985 r. o drogach publicznych, przedkładając zatwierdzony w Oddziale GDDKiA w Łodzi - projekt organizacji ruchu na czas budowy zjazdu, oraz oświadczenie o posiadaniu ważnego pozwolenia na budowę zjazdu.**

**Decyzja niniejsza wywołuje skutki prawne pod warunkiem uzyskania decyzji o pozwoleniu na budowę, wydanej przez właściwy organ administracji architektoniczno - budowlanej.**

### POUCZENIE

Od niniejszej decyzji nie służy odwołanie. Strona niezadowolona z decyzji może zwrócić się do Generalnego Dyrektora Dróg Krajowych i Autostrad w Warszawie, ul. Żelazna 59 z wnioskiem o ponowne rozpatrzenie sprawy w trybie art. 127 § 3 k.p.a. w ciągu 14 dni od dnia doręczenia niniejszej decyzji.

Wniosek o ponowne rozpatrzenie sprawy należy przesłać na adres:  
Generalna Dyrekcja Dróg Krajowych i Autostrad Oddział w Łodzi ul. Roosevelta 9.

Zezwolenie nie podlega opłacie skarbowej zgodnie z art. 7 pkt 3 ustawy z dnia 16.11.2006r. o opłacie skarbowej (Dz. U. z 2006r. Nr 225, poz. 1635).

#### Otrzymują:

① Gmina Mniszków

#### Do wiadomości:

1. Starosta Powiatu Opoczyńskiego
2. Rejon w Opocznie
3. a/a

Z up. Generalnego Dyrektora  
*Barbara Szeliga*  
mgr inż. Barbara Szeliga  
7-ca Dyrektora Oddziału

Sprawę prowadzi Violetta Kropidłowska - tel. (42) 66 22 313

**ZA ZGODNOŚĆ  
Z ORYGINAŁEM**

2/2

**HENRYK WÓJTOWICZ**

Upr. proj. i wykonawca w zakresie dróg

Upr. Nr WZDP Kielce 22/D/66.

ul. Piotrkowska 28/10, 26-300 Opoczno

tel. (42) 754 17 72, 754 412 85

**DECYZJA**  
**o ustaleniu lokalizacji inwestycji celu publicznego**

Stosownie do przepisów: art. 4 ust. 2 pkt. 1, art. 50 ust. 1, art. 51 ust. 1, pkt. 2, art. 52 ust. 1, art. 53 ust. 3 i 4 oraz art. 54 ustawy z dnia 27 marca 2003r. o planowaniu i zagospodarowaniu przestrzennym (Dz. U. z 2003r. Nr 80, poz. 717, z 2004r.: Nr 6 poz. 41, Nr 141 poz. 1492, z 2005r.: Nr 113 poz. 954, Nr 130, poz. 1087) oraz art. 107 ustawy z dnia 14 czerwca 1960r. – Kodeks Postępowania Administracyjnego (Dz. U. z 2000r. Nr 98, poz. 1071 z póź. zmianami) – po rozpatrzeniu wniosku **Gminy Mniszków, z dn. 05.10.2009r., w sprawie ustalenia lokalizacji inwestycji celu publicznego na działce położonej w miejscowości Jawor Kolonia, gm. Mniszków i oznaczonej Nr ewid. 233**

**ustalam**

**lokalizację inwestycji celu publicznego polegającej na budowie obiektu użyteczności publicznej – Dom Ludowy wraz z niezbędną infrastrukturą techniczną na działce Nr ewid.: 233 w miejscowości Jawor Kolonia, gm. Mniszków.**

Linie rozgraniczające teren inwestycji, warunki i zasady zagospodarowania terenu wynikające z przepisów odrębnych oraz analizę, o której mowa w art. 53 ust. 3 ustawy o planowaniu i zagospodarowaniu przestrzennym zawarto w załącznikach Nr 1 – 3 do niniejszej decyzji.

**1. Integralną częścią niniejszej decyzji są załączniki:**

- Nr 1 – część graficzna;
- Nr 2 – analiza urbanistyczno-architektoniczna;
- Nr 3 – część graficzna analizy urbanistyczno-architektonicznej.

**2. Warunki i wymagania w zakresie ochrony i kształtowania ład przestrzennego:**

- Należy zachować warunki wynikające z rozporządzenia Ministra Infrastruktury z dnia 12 kwietnia 2002r. w/s warunków technicznych, jakim powinny odpowiadać budynki i ich usytuowanie.
- Forma architektoniczna budynku winna harmonizować z obiektami występującymi na obszarze gminy Mniszków oraz współczesnymi standardami kształtowania zabudowy.
- Nieprzekraczalne linie zabudowy oznaczone zostały na załączniku graficznym do niniejszej decyzji w odległości 30,00m oraz 75,00m od zewnętrznej krawędzi jezdni drogi krajowej.
- Wielkości powierzchni zabudowy w stosunku do powierzchni działki nie ustala się ze względu na powiązanie nieruchomości z terenami upraw rolniczych.
- Szerokość elewacji frontowej dla budynku użyteczności publicznej Domu Ludowego ustala się na maksimum 18,00m.
- Ustala się, iż maksymalna wysokość budynku użyteczności publicznej Domu Ludowego nie przekroczy 10,00m npt.
- Geometrię dachów (kąt nachylenia, wysokość kalenicy i układ połączeń dachowych, a także kierunek kalenicy) należy ustalić projektem budowlanym odpowiednio do geometrii dachów występujących na terenie gminy Mniszków. Zaleca się nachylenie połączeń dachowych w przedziale 15°-45°.



**3. Warunki w zakresie ochrony środowiska i zdrowia oraz dziedzictwa kulturowego i zabytków oraz dóbr kultury współczesnej:**

- Teren inwestycji znajduje się poza obszarem wymagającym szczególnej ochrony prawnej.
- Inwestycja objęta niniejszą decyzją, stosownie do rozporządzenia Rady Ministrów z dnia 09 listopada 2004r. w sprawie określenia rodzajów przedsięwzięć mogących znacząco oddziaływać na środowisko oraz szczegółowych uwarunkowań związanych z kwalifikowaniem przedsięwzięcia do sporządzenia raportu oddziaływania na środowisko, nie jest zaliczana do przedsięwzięć mogących znacząco oddziaływać na środowisko.
- W przypadku znalezienia w trakcie prac ziemnych, przedmiotu archeologicznego lub odkrycia wykopaliska należy niezwłocznie powiadomić o tym fakcie Wojewódzkiego Konserwatora Zabytków w Łodzi, chroniąc równocześnie obiekt do czasu podjęcia stosownych decyzji.

**4. Warunki obsługi w zakresie infrastruktury technicznej i komunikacji:**

- Zapotrzebowanie na energię elektryczną – zapewnić poprzez wykonanie przyłącza do sieci elektroenergetycznej zgodnie z warunkami przyłączenia.
- Zapotrzebowanie na wodę – zapewnić poprzez wykonanie przyłącza do sieci wodociągowej zgodnie z technicznymi warunkami przyłączenia.
- Zapotrzebowanie na energię ciepłą – instalacja centralnego ogrzewania zasilana z projektowanej kotłowni co.
  - Sposób odprowadzenia ścieków bytowych – do projektowanego szczelnego zbiornika na ścieki.
- Odprowadzenie wód opadowych – powierzchniowe, na teren przedmiotowej działki.
- Sposób unieszkodliwiania odpadów – odpady gromadzone w szczelnych pojemnikach i przekazywane wyspecjalizowanemu podmiotowi do unieszkodliwienia zgodnie z obowiązującymi przepisami.
- Dostęp komunikacyjny do nieruchomości zapewnić projektowanym zjazdem indywidualnym z drogi krajowej.
- Projekt i lokalizację zjazdu uzgodnić z zarządcą drogi.
- W projekcie budowlanym należy przewidzieć ilość miejsc parkingowych zgodnie z przeznaczeniem projektowanego budynku oraz min. 1 miejsce parkingowe dla osoby niepełnosprawnej.
- Wejście do projektowanego budynku wyposażyć w rozwiązania techniczne umożliwiające swobodny dostęp osobom niepełnosprawnym.

**5. Wymagania dotyczące ochrony interesów osób trzecich:**

- Inwestycje należy realizować zapewniając poszanowanie występujących, uzasadnionych interesów osób trzecich. Realizacja przedmiotowego zamierzenia inwestycyjnego nie może naruszać przepisów art. 5 ustawy z dnia 7 lipca 1994r. Prawo budowlane, tj. powodować ograniczenia dostępu do drogi publicznej, możliwości korzystania z wody, kanalizacji, energii elektrycznej i ciepłej oraz środków łączności, dostępu do światła dziennego do pomieszczeń przeznaczonych na pobyt ludzi – na nieruchomościach sąsiednich.
- Należy zapewnić ochronę przed uciążliwościami powodowanymi przez hałas, wibracje, zakłócenia elektryczne i promieniowanie, a także przed zanieczyszczeniem powietrza, wody i gleby.
- Prace budowlane należy prowadzić z wykorzystaniem środków technicznych umożliwiających ograniczenie emisji do środowiska zanieczyszczeń spowodowanych realizacją inwestycji na etapie budowy.
- W przypadku kolizji inwestycji z istniejącą infrastrukturą techniczną należy usunąć je w uzgodnieniu z właściwymi gestorami sieci.
- Inwestor powinien posiadać prawo do dysponowania nieruchomością na cele budowlane, o jakich mowa w art. 3, pkt. 11 ustawy z dnia 7 lipca 1994r. Prawo Budowlane.

- Decyzja niniejsza nie rodzi praw do terenu oraz nie narusza prawa własności i uprawnień osób trzecich (art. 63 ust. 2 ustawy o planowaniu i zagospodarowaniu przestrzennym).

#### 6. Warunki wynikające z ustaleń planów miejscowych:

- Dla przedmiotowego terenu brak aktualnie obowiązującego prawa miejscowego w zakresie planowania i zagospodarowania przestrzennego.
- Ustala się teren inwestycji oznaczony na załączniku graficznym do niniejszej decyzji, jako fragment przedmiotowej działki oznaczonej „ABCD A” oraz nieprzekraczalne linie zabudowy „LZ”.

#### 7. Decyzję wydaje się po uzgodnieniu z:

- Starostą Powiatu Opoczyńskiego – pismo z dnia 12.10.2009 r.
- Wojewódzkim Zarządem Melioracji i Urządzeń Wodnych – pismo z dnia 27.10.2009 r.
- Generalną Dyрекcją Dróg Krajowych i Autostrad o/Łódź – pismo z dnia 18.11.2009 r.

#### UZASADNIENIE:

1. Postępowanie w sprawie wydania niniejszej decyzji zostało wszczęte na wniosek Gminy Mniszków z dnia 05.10.2009r.
2. Ustalono, iż teren inwestycji wskazany we wniosku położony jest na obszarze pozbawionym miejscowego planu zagospodarowania przestrzennego.
3. Projektowana inwestycja polegająca na realizacji obiektu użyteczności publicznej ma charakter publiczny w rozumieniu przepisów art. 6 ustawy o gospodarce nieruchomościami.
4. Przygotowanie projektu decyzji powierzono osobie wpisanej na listę samorządu zawodowego urbanistów.
5. W toku postępowania strony miały możliwość zapoznania się z aktami sprawy i wypowiedzenia się co do jej przedmiotu.
6. Projekt decyzji uzyskał pozytywne uzgodnienia wynikające z art. 53 ust. 4 ustawy o planowaniu i zagospodarowaniu przestrzennym.
7. Ustalono, iż projektowane przedsięwzięcie nie jest sprzeczne z polityką Gminy Mniszków, określoną w „Studium uwarunkowań i kierunków zagospodarowania przestrzennego Gminy Mniszków”, a decyzja niniejsza w całości uwzględnia wniosek Gminy Mniszków, z dn. 05.10.2009r.
8. Po rozpatrzeniu wniosku, dokonaniu niezbędnych uzgodnień oraz przeprowadzeniu analizy architektoniczno-urbanistycznej stwierdzono, iż przedmiotowa inwestycja, realizowana zgodnie z ustaleniami niniejszej decyzji, nie będzie naruszać chronionego prawem interesu publicznego oraz interesu osób trzecich oraz że realizacja inwestycji jest zgodna z przepisami odrębnymi.
9. W związku z powyższym orzeczono jak w sentencji niniejszej decyzji.

#### Pouczenie:

1. Decyzja o ustaleniu lokalizacji inwestycji celu publicznego wiąże organ wydający decyzje o pozwoleniu na budowę (art. 55 ustawy o planowaniu i zagospodarowaniu przestrzennym).
2. Decyzja niniejsza nie uprawnia do podejmowania działań związanych z prowadzeniem prac budowlanych.
3. W celu uzyskania pozwolenia na budowę inwestor wystąpi do Starostwa Powiatowego w Opocznie w trybie art. 32 i 33 ustawy z dnia 7 lipca 1994r. Prawo Budowlane, załączając dokumenty przewidziane regulacjami ustawy.
4. Niniejsza decyzja traci ważność, jeżeli:
  - inny inwestor uzyska pozwolenie na budowę;
  - z dniem wejścia w życie miejscowego planu zagospodarowania przestrzennego lub jego zmiany, i gdy wydana decyzja będzie sprzeczna z jego ustaleniami.



5. Nie stwierdza się nieważności decyzji o ustaleniu lokalizacji inwestycji celu publicznego, jeżeli od dnia jej doręczenia upłynie 12 miesięcy.
6. Nie uchyla się decyzji o ustaleniu lokalizacji inwestycji celu publicznego w przypadku wznowienia postępowania na podstawie art. 145 §1 pkt. 4 Kodeksu Postępowania Administracyjnego, jeżeli upłynęło 12 miesięcy od dnia doręczenia lub ogłoszenia.
7. Wnioskodawcy, który nie uzyska prawa do dysponowania terenem na cel budowy budynku użyteczności publicznej – Dom Ludowy wraz z niezbędną infrastrukturą techniczną na działce Nr ewid.: 233 w miejscowości Jawor Kolonia, gm. Mniszków, nie przysługuje roszczenie o zwrot poniesionych nakładów w związku z otrzymaną decyzją o ustaleniu lokalizacji inwestycji celu publicznego, zgodnie z art. 63, ust. 4 ustawy o planowaniu i zagospodarowaniu przestrzennym.
8. Od niniejszej decyzji służy stronom odwołanie do Samorządowego Kolegium Odwoławczego w Piotrkowie Trybunalskim, za pośrednictwem Wójta Gminy Mniszków, które należy wnieść w terminie 14 dni od daty doręczenia niniejszej decyzji.

**Załączniki:** Zał. Nr 1- część graficzna;  
Zał. Nr 2- analiza urbanistyczno-architektoniczna;  
Zał. Nr 3 – część graficzna analizy urbanistyczno-architektonicznej.

**Otrzymują:**

1. Gmina Mniszków  
ul. Powstańców Wielkopolskich 10  
26.341 Mniszków
2. a/a



WÓJT GMINY  
*[Signature]*  
Henryk Ciastelski

**Sporządził:**

mgr inż. arch. urb. Mirosław Łaszek  
Okręgowa Izba Urbanistów w Warszawie  
Nr ew. WA-115

Decyzja niniejsza  
uprawnociła się  
i podlega wykonaniu  
od dnia 28.04.2009r.

**Opracowanie:**

Biuro Studiów i Projektów  
„STILUS”, ul. Długa 15  
97-300 Piotrków Tryb.  
tel/fax (044) 647-42-28

**ZA ZGODNOŚĆ  
Z ORYGINAŁEM**

**HENRYK WÓJTOWICZ**  
Upr. proj. i wykonawca w zakresie dróg  
Upr. Nr WZDP Kielce 221/D/86.  
ul. Piotrkowska 26/10, 26-300 Opoczno  
tel. (0-44) 754 27 72, 0 512 413 805

*[Signature]*

ois



Nasz znak: 7331/85/09

STAROSTWO POWIATOWE  
Wydział Administracji  
Mniszków, dn. 02.12.2009 Budowlanej  
26-300 Opoczno, ul. Kwiatowa 1a  
tel. 044 738-15-08

**ZAŁĄCZNIK NR 2  
DO DECYZJI O USTALENIE LOKALIZACJI INWESTYCJI  
CELU PUBLICZNEGO Z DNIA 02.12.2009r.**

**polegającej na budowie obiektu użyteczności publicznej – Dom Ludowy wraz z niezbędną infrastrukturą techniczną na działce Nr ewid.: 233 w miejscowości Jawor Kolonia, gm. Mniszków.**

Po przeprowadzeniu analizy, o której mowa w art. 53, ust. 3 ustawy o planowaniu i zagospodarowaniu przestrzennym (Dz. U. Nr z 2003r. Nr 80, poz. 717) stwierdza się, że:

**1. W trybie art. 53, ust. 3, pkt. 1:**

- Warunki i zasady zagospodarowania terenu przedmiotowej inwestycji wynikają z przepisów odrębnych.
- Inwestycja realizowana będzie zgodnie z warunkami określonymi w rozporządzeniu Ministra Infrastruktury z dnia 12 kwietnia 2002r. w/s warunków technicznych, jakim powinny odpowiadać budynki i ich usytuowanie.
- Realizacja przedmiotowej inwestycji stanowić będzie budowę nowej placówki kulturalno-oświatowej na terenie gminy Mniszków.
- Inwestycja stanowi budowę budynku użyteczności publicznej.

**2. W trybie art. 53, ust. 3, pkt. 2:**

- Teren przedmiotowej inwestycji położony jest w obrębie nieruchomości należącej do Gminy Mniszków.
- Teren inwestycji nie posiada aktualnie obowiązującego miejscowego planu zagospodarowania przestrzennego.
- Przedmiotowa działka Nr ewid.: 233 jest niezabudowana.
- Teren nie wymaga uzyskania zgody na zmianę przeznaczenia gruntów rolnych i leśnych na cele nierolnicze i nieleśne, ze względu na klasę bonitacyjną gleby (kl. V i VI, której projektowany zwarty obszar przeznaczony na cele nierolnicze i nieleśne nie przekroczy powierzchni 0,50ha).
- Przedmiotowa działka posiada dostęp do drogi publicznej, a istniejące i projektowane uzbrojenie terenu jest wystarczające dla zamierzenia budowlanego.
- Realizacja przedmiotowej inwestycji nie stoi w sprzeczności z przepisami szczególnymi i odrębnymi.

**USTALA SIĘ, ŻE:**

1. Inwestor uzyska:
  - Uzgodnienie projektu budowlanego z Starostwem Powiatowym w Opocznie.
  - Niezbędne uzgodnienia wynikające z charakteru i lokalizacji inwestycji.
2. Lokalizacja inwestycji nie będzie naruszać interesów osób trzecich i nie będzie kolidować z istniejącym i planowanym uzbrojeniem terenu.
3. W celu uzyskania pozwoleń na budowę inwestor wystąpi do Starostwa Powiatowego w Opocznie w trybie art. 32 i 33 Ustawy z dnia 7 lipca 1994r. Prawo Budowlane, załączając dokumenty przewidziane regulacjami ustawy.

WOJCI GMINY  
*[Podpis]*  
Janusz Gierlebski

MAPA NINIEJSZĄ NIE MOŻE SŁUżyć DO OPRACOWANIA  
PROJEKTÓW TECHNICZNYCH - ZOBACZYĆ PRZEZ ZUC  
BEZ UPRZEDNIEGO SKRAWIENIA I WYKONANIA  
PRZEZ JEDNOSTKĘ WYKONAWCZĄ

226.61  
227.109

226.79

STAROSTWO POWIATOWE  
Wydział Administracji  
Architektoniczno-Budowlanej  
26-800 Opoczno, ul. Kwiatowa 1a  
tel. 044 736-15-08

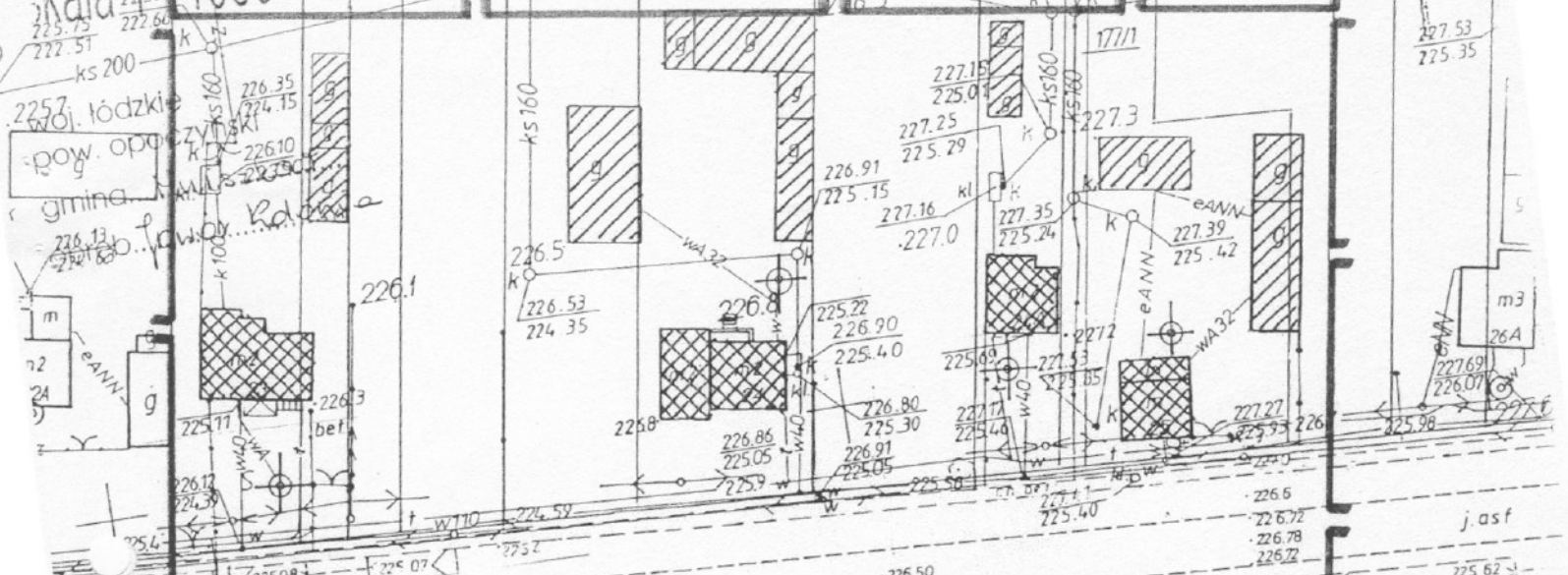

## ANALIZA

ANALIZA  
O KTÓREJ MOWA W ART. 3 UST 1  
ROZPORZĄDZENIA MINISTRA  
INFRASTRUKTURY Z DNIA 26  
SIERPNIA 2003R. (DZ. U. 2003R.  
NR 164, POZ. 1588)  
CZĘŚĆ GRAFICZNA

1588)  
CZĘŚĆ GRAFICZNA

- OZNACZENIA

"ABCD A"

PRZEDMIOTOWA DZIAŁKA (fragment)

- OBSZAR ANALIZY

BIUDYNKI MIESZKALNE

BUDYNKI GOSPODARCZE

- STUDNIE

22

1

+

10

0

2

02 PAZ 2009

Z up. Starosty

~~Бива Сичуана~~

Geodeta  
Geodezi, Kartografi, Katastr

Wydrukowano w Wykonanie  
w Państwowym Ośrodku Dokumentacji  
Bibliotecznej i Kartograficznej  
w Opolu  
Nr ksi. ks. reprodukcji 461810  
Dn 02. PAŻ 2009

podpis



## OPIS TECHNICZNY

STAROSTWO POWIATOWE  
Wydział Administracji  
Architektoniczno-Budowlanej  
26-300 Opoczno, ul. Kwiatowa 1a  
tel. 044 736-15-08

do projektu budowy zjazdu indywidualnego z drogi krajowej Nr 12  
na działkę Nr 233 położonej w miejscowości Kolonia Jawor  
gmina Mniszków

### 1. Podstawa opracowania

- Mapa sytuacyjno – wysokościowa w skali 1 : 500
- Rozporządzenie Ministra Transportu i Gospodarki Morskiej z dnia 2 marca 1999 r w sprawie warunków technicznych jakimi powinny odpowiadać drogi publiczne i ich usytuowanie (Dz.U. Nr 43 poz. 430).

### 2. Zakres opracowania

- Opracowanie obejmuje projekt techniczny budowy zjazdu indywidualnego z drogi krajowej Nr 12 na działkę Nr 233 w miejscowości Kolonia Jawor gmina Mniszków.

### 3. Stan istniejący

- Droga krajowa Nr 12 na odcinku projektowanej budowy zjazdu posiada nawierzchnię bitumiczną o szerokości jezdni 7 m z obustronnymi poboczami i rowem odwadniającym prawostronnym.
- Przebiega w odcinku prostym o dobrej widoczności.

### 4. Stan projektowany

Projektuje się budowę zjazdu indywidualnego polegającej na :

- Wykonanie nawierzchni w granicach pasa drogowego z kostki brukowej betonowej grubości 8 cm, o szerokości jezdni 5 m z obustronnymi poboczami o szerokości 1 m.
- Jezdnia zjazdu włączona do drogi krajowej łukiem kołowym  $R = 3$  m.
- Niweleta nawierzchni zjazdu dowiązana do krawędzi jezdni drogi krajowej.
- Przy złączu z krawędzią nawierzchni drogi krajowej projektuje się ustawić krawężnik betonowy 15 x 30 cm wtopiony do wysokości pobocza.
- Spadek poprzeczny jezdni 2%, podłużny 5% na szerokości pobocza drogi, na dalszej długości zjazdu 1%, od granicy pasa drogowego w kierunku działki Nr 233 – 1%.

- Konstrukcję nawierzchni stanowi kostka brukowa betonowa grubości 8 cm ułożona na podsypce cementowo – piaskowej 1 : 4 grubości warstwy 5 cm i podbudowie z kruszywa łamanego stabilizowanego mechanicznie grubości warstwy po zagęszczeniu 25 cm. Podbudowa wykonana na warstwie odcinającej z piasku grubości 15 cm po zagęszczeniu.
- Nawierzchnia zjazdu obramowana obrzeżem betonowym 30 x 8 cm wtopionym do wysokości nawierzchni.

#### **5. Odwodnienie**

- Projektuje się budowę przepustu przez wykonanie części przelotowej z rury plastikowej karbowanej HDPE Ø 50 cm długości 7 m, z murkami czołowymi z prefabrykatów betonowych do Ø 50 cm.

#### **6. Kolizje**

- Na przewodzie ziemnym telekomunikacji projektuje się wykonanie osłony z rury dwudzielnej AROTA Ø 110/6,3 mm długości 7 m.

**HENRYK WÓJTOWICZ**

Upr. proj. i wykonawca w zakresie dróg  
Upr. Nr WZDP Kielce 221/D/86,  
ul. Piotrkowska 26/10, 26-300 Opoczno  
tel. (0-44) 754 27 72, 0 512 413 885

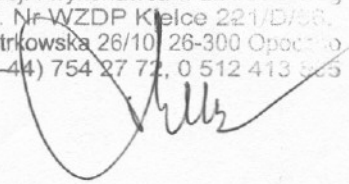



15

STAROSTWO POWIATOWE  
Wydział Administracji  
Architektoniczno-Budowlanej  
Opoczno m-c luty 2010r.  
ul. Kwiatowa 1a  
tel. 044 736-15-08

## OŚWIADCZENIE

Oświadczam, że projekt budowlany budowy zjazdu indywidualnego z drogi krajowej Nr 12 na działkę Nr 233 w miejscowości Kolonia Jawor gmina Mniszków został opracowany w sposób zgodny z Rozporządzeniem Ministra Infrastruktury z dnia 3 lipca 2003 r w sprawie szczegółowego zakresu i formy projektu budowlanego (Dz. U. Nr 120 poz. 1133), ustaleniami planu zagospodarowania przestrzennego, wymaganiami ustawy Prawo Budowlane, obowiązującymi przepisami i Polskimi Normami, zasadami wiedzy technicznej oraz posiada wymagane uzgodnienia i może służyć założonym celom.

Projektant : Henryk Wójtowicz  
Ul. Piotrkowska 26/10  
26-300 Opoczno

**HENRYK WÓJTOWICZ**  
Upr. proj. i wykonawca w zakresie dróg  
Upr. Nr WZDP Kielce 221/D/SG.  
ul. Piotrkowska 26/10, 26-300 Opoczno  
tel. (0-44) 754 27 72, 0 512 413 805

## INFORMACJA

### dotycząca bezpieczeństwa i ochrony zdrowia

Nazwa inwestycji : **Budowa zjazdu indywidualnego z drogi krajowej Nr 12  
na działkę Nr 233 w miejscowości Kolonia Jawor  
gmina Mniszków**

Inwestor : **Gmina Mniszków  
Ulica Powstańców Wielkopolskich 10  
26-341 Mniszków**

Projektant : **Henryk Wójtowicz  
Ul. Piotrkowska 26/10  
26-300 Opoczno  
Tel. 44/754-27-72**

**HENRYK WÓJTOWICZ**  
Upr. proj. i wykonawca w zakresie dróg  
Upr. Nr WZDP Kielce 221/D/66.  
ul. Piotrkowska 26/10, 26-300 Opoczno  
tel. (0-44) 754 27 72, 0 512 413 805

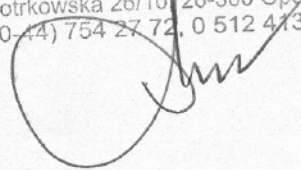

## **I. Podstawa opracowania**

Rozporządzenie Ministra Infrastruktury z dnia 23 czerwca 2003 r w sprawie informacji dotyczącej bezpieczeństwa i ochrony zdrowia oraz planu bezpieczeństwa i ochrony zdrowia (Dz.U.Nr 120 poz. 1126).

## **II. Część opisowa**

1. Zakres robót budowlanych związanych z realizacją projektowanego obiektu obejmuje:

- roboty ziemne wykopy pod warstwy konstrukcyjne
- wykonanie nawierzchni zjazdu
- roboty wykończeniowe

2. Przewidywane zagrożenia, które wystąpią podczas realizacji robót

- zagrożenia występujące w związku z pracą maszyn przy robotach ziemnych
- wykonanie nawierzchni zjazdu.

3. Przed przystąpieniem do robót szczególnie niebezpiecznych Kierownik budowy winien zapewnić przeprowadzenie instruktażu stanowiskowego dla pracowników w zakresie przestrzegania przepisów BHP.



# MAPA SYTUACYJNO - WYSOKOŚCIOWA

w skali 1:500

z geodezyjną inwentaryzacją urządzeń podziemnych

woj. łódzkie  
pow. Opoczno  
gm. Mniszków  
w. Jawor Kolonia dz. nr 233

Układ współrzędnych "1965"  
Poziom odniesienia "Kronsztadt"

Granice działki zostały przyjęte na podstawie  
ewidencji gruntów.

Mapa służy do celów projektowych w zakresie  
opracowania i stanowi załącznik do projektu w ZUD  
Stan aktualności na dzień 18.12.2009  
Niniejszą mapę na podstawie mapy syt-wys.  
w skali 1:1000, sekcje nr 133.123.253  
oraz własnego pomiaru uzupełniającego opracowała:

**OPOCZYŃSKA PRACOWNIA  
GEODEZYJNO - KARTOGRAFICZNA**  
Zbigniew Jurowski  
ul. Sobieskiego 1, tel. 755-29-85  
26-300 Opoczno

GEODETA  
wykonał: *K. Smolarczyk*  
mgr Kamila Smolarczyk

KIEROWNIK  
GEODETA UPRAWNIONY  
sprawdził: *Z. Jurowski*  
mgr Zbigniew Jurowski  
Upr. MGPIB Nr 11076

Opoczno, dn. 22.12.2009

Nie wyklucza się istnienia w terenie innych nie wykazanych  
na niniejszej mapie urządzeń podziemnych, które nie były  
zgłoszone do inwentaryzacji lub o których brak jest  
informacji w instytucjach branżowych

Punkty osnowy geodezyjnej podlegają ochronie  
(ustawa z dnia 17.05.1989 - Prawo Geodezyjne  
i Kartograficzne. Rozporządzenie Ministra  
Spraw Wewnętrznych i Administracji z dnia  
15.04.1999 - Dziennik Ustaw Nr 45 poz. 454).

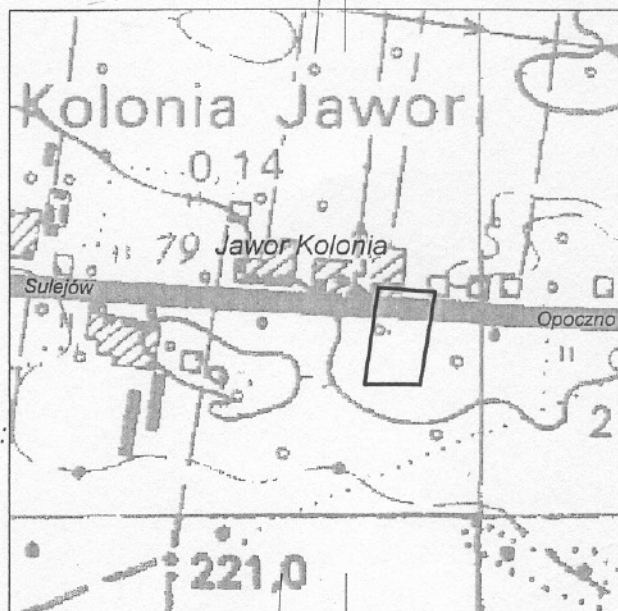

**SZKIC ORIENTACJI**  
SKALA 1:10 000

Uzgodniono dokumentację w Generalnej  
Dyrekcji Dróg Krajowych i Autostrad  
Oddział w Łodzi, ul. Roosevelta 9

z dnia 05. MAR. 2010

Nr GDDKiA OŁ Z-3 *02-42512-56/19*

Specjalista  
*Z. Janiewicz*  
mgr Paweł Janiewicz

5550200.0  
456850.00



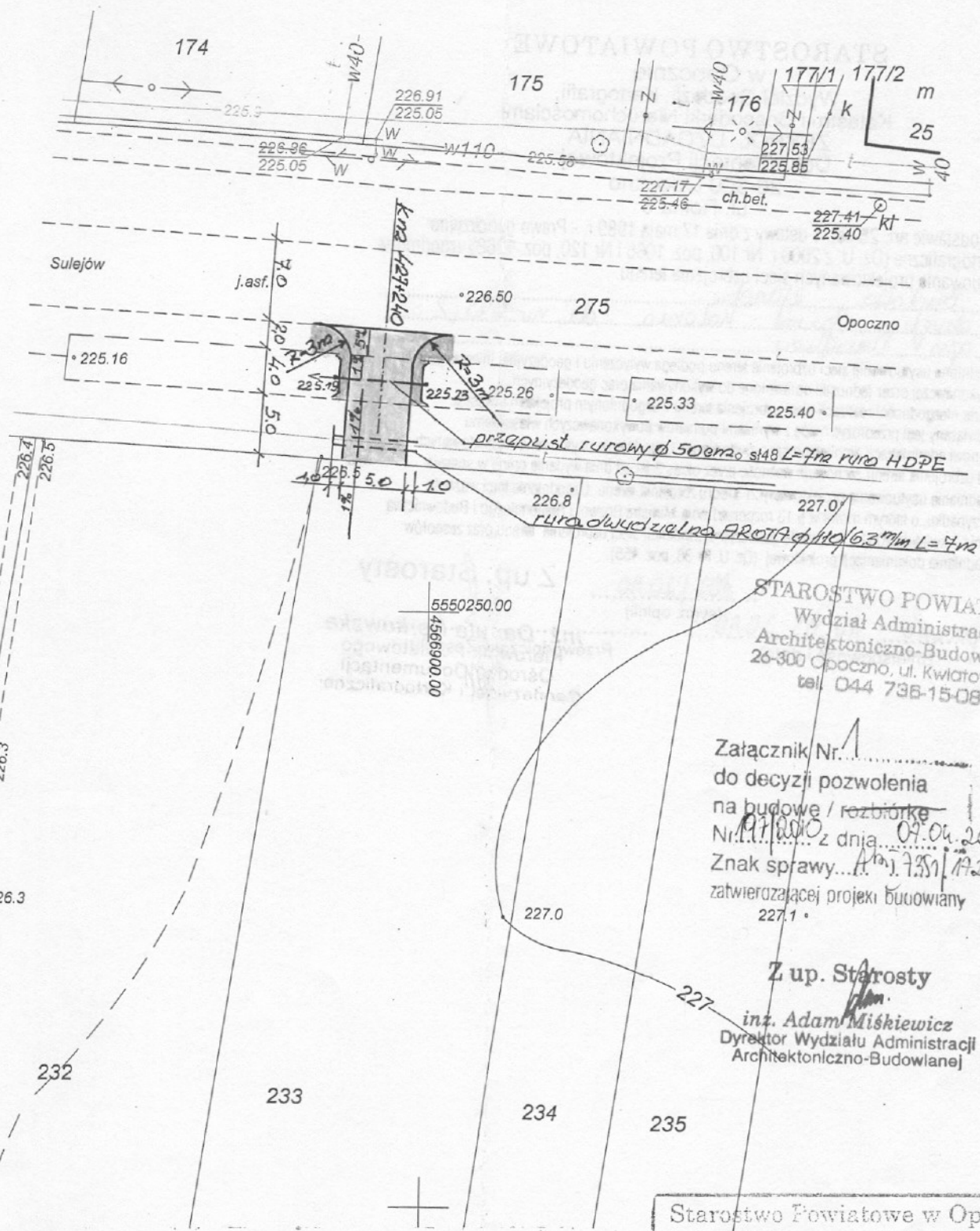

STAROSTWO POWIATOWE  
Wydział Administracji  
Architektoniczno-Budowlanej  
26-300 Opoczno, ul. Kwiatowa 1a  
tel. 044 736-15-08

Załącznik / Nr. 1  
do decyzji pozwolenia  
na budowę / rozbiórkę  
Nr. 197/2010 z dnia 07.04.2010  
Znak sprawy: 197/2010  
zatwierdzającej projekt budowlany  
227.1

Z up. Starosty  
Adam Miśkiewicz  
Kierownik Wydziału Administracji  
i Techniczno-Budowlanej

OBIEKT	Budowa zjazdu indywidualnego z drogi krajowej Nr 12 na działkę Nr 233 w miejscowości Kolonia Jawor gmina Mniszków	NR RYS.	1
NAZWA RYSUNKU	PROJEKT ZAGOSPODAROWANIA DZIAŁKI UKŁAD KOMUNIKACYJNY	SKALA	1 : 500
PROJEKTANT	Imię i nazwisko Wójtowicz Henryk Ul. Piotrkowska 26/10 26-300 Opoczno	Uprawnienia WZDP-221/D/66 HENRYK WÓJTOWICZ Upr. proj. i wykonawca w zakresie Upr. Nr WZDP Kielce 221/D ul. Piotrkowska 26/10, 26-300 Op tel: (0-44) 754 27 78, 0 512 41	Data i podpis

Starostwo Powiatowe w Opocznie  
Powiatowy Ośrodek Dokumentacji Geodezyjno-Kartograficznej  
W obszarze granicznym linii ..... dokonano aktualizacji planu mapy zasadniczej.  
Data z pomiaru uzupełniającego przyjęło do zasobu powiatowego w 2010-01-04 i zweryfikowano pod nr ..... 162.Y.253-9/10

Niniejszym może służyć do celów projektowych.

Projektowane obiekty budowlane wymagające pozwolenia na budowę podlegają wytyczeniu i inwentaryzacji powykonawczej przez jednostki powołane do wykonywania prac geodezyjnych

2010-01-04 L.p.d. Starosta

(miejscowość i data) (imię i nazwisko, podpis, stanowisko służbowe osoby upoważnionej)

Inż. Dariusz Karkowski  
Kierownik Powiatowego  
Ośrodka Dokumentacji  
Geodezyjnej i Kartograficznej

# Legenda

colot

- 1 kostka brukowa betonowa grubosci 8 cm
- 2 podsypka cam-praskowa 1:4 warstwa grub. 5 cm
- 3 podbudowa z kruszywa kamienno-warstwa grubosci 25 cm
- 4 warstwa odcinajaca z piasku grubosci 15 cm

Przekroj I-I

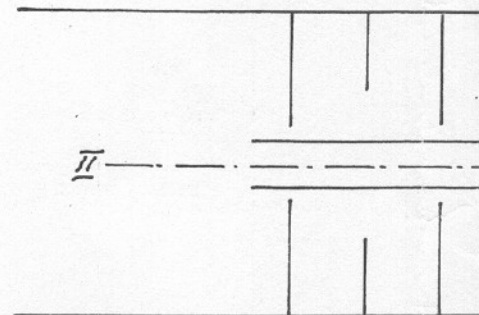
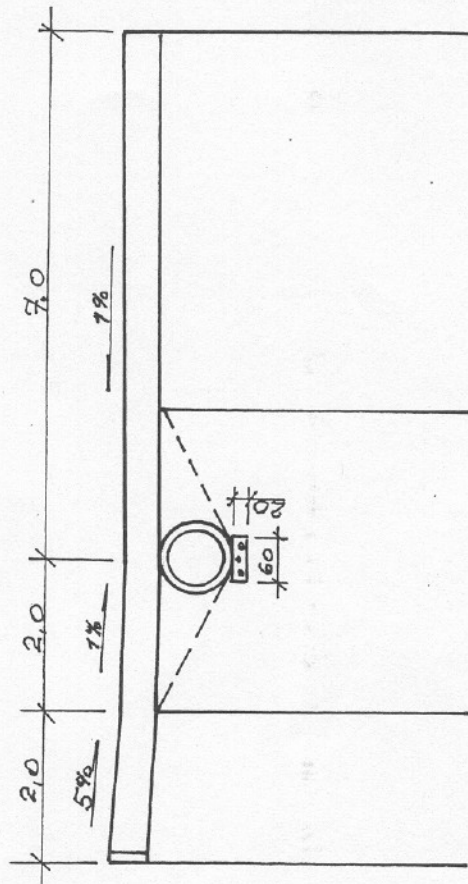

do wysokości po

do wysokości pobocza

Krawężnik jezdni

Opczno



Przekrój III-III

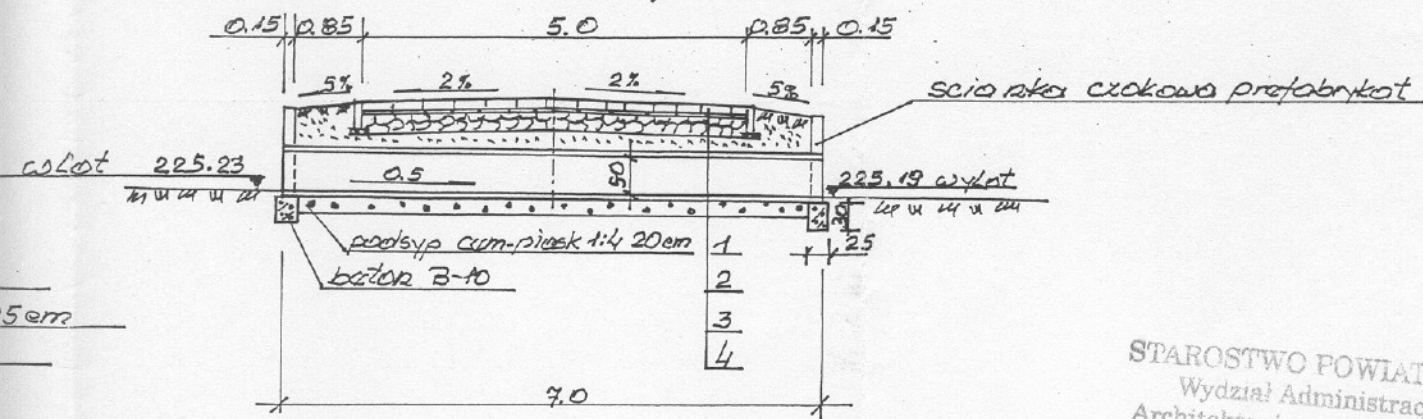

STAROSTWO POWIATOWE  
Wydział Administracji  
Architektoniczno-Budowlanej  
26-300 Opoczno, ul. Kwiatowa 1a  
tel. 044 736-15-08

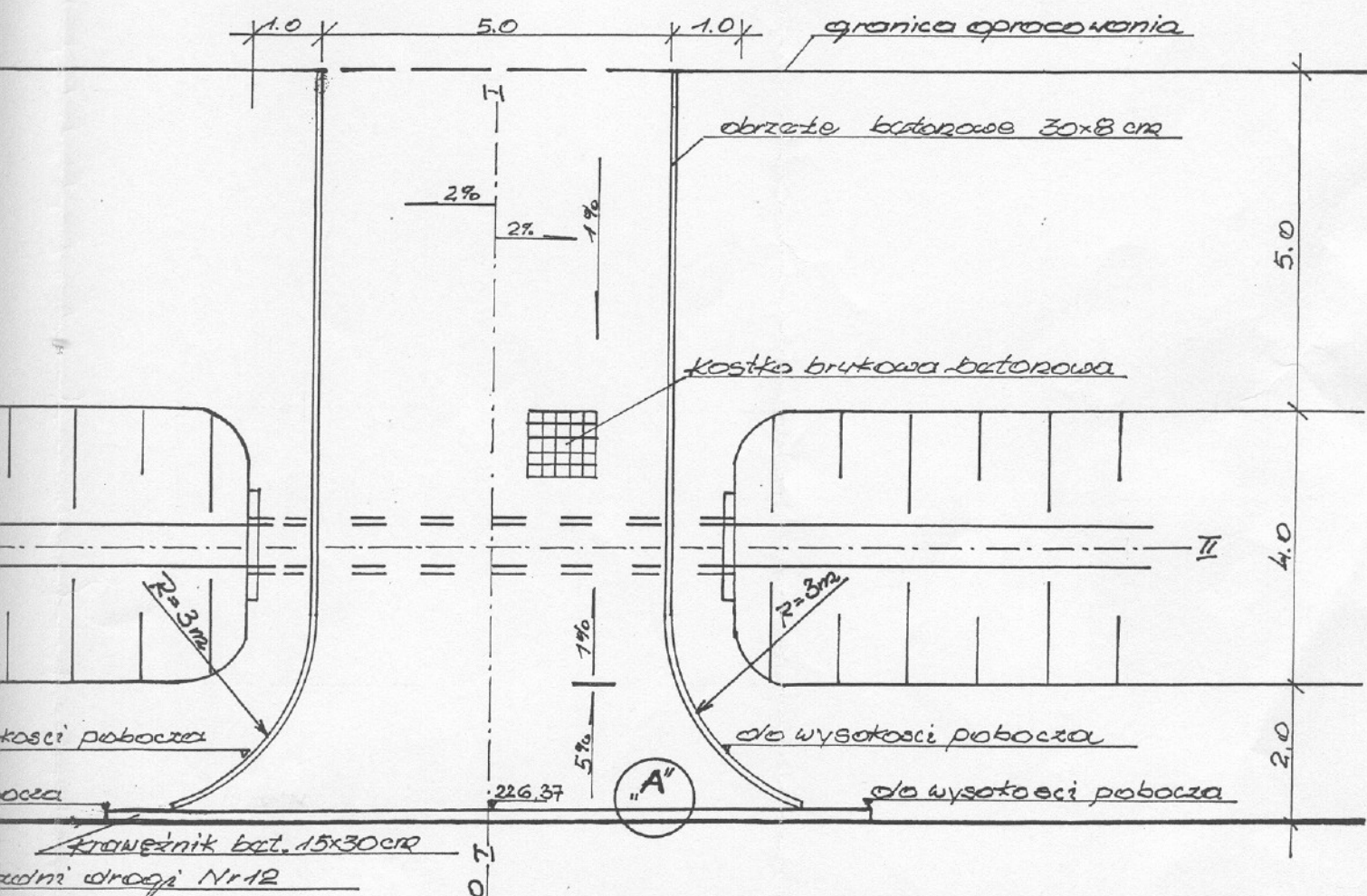

OBIEKT	Budowa zjazdu indywidualnego z drogi krajowej Nr 12 na działkę Nr 233 w miejscowości Kolonia Jawor gmina Mniszków		NR RYS.	2
NAZWA RYSUNKU	KONSTRUKCJA ZJAZDU		SKALA	1 : 100
PROJEKTANT	Imię i nazwisko	Uprawnienia	Data i podpis	
	Wójtowicz Henryk Ul. Piotrkowska 26/10 26-300 Opoczno	WZDP-221/D/66/K WÓJTOWICZ Upr. proj. i wykonawca w zakresie dróg Upr. Nr WZDP-221/D/66, ul. Piotrkowska 26/10, 26-300 Opoczno tel. (0-44) 754 27 72, 0 512 413 805		



# Szczegół "A"

## Skala 1:10

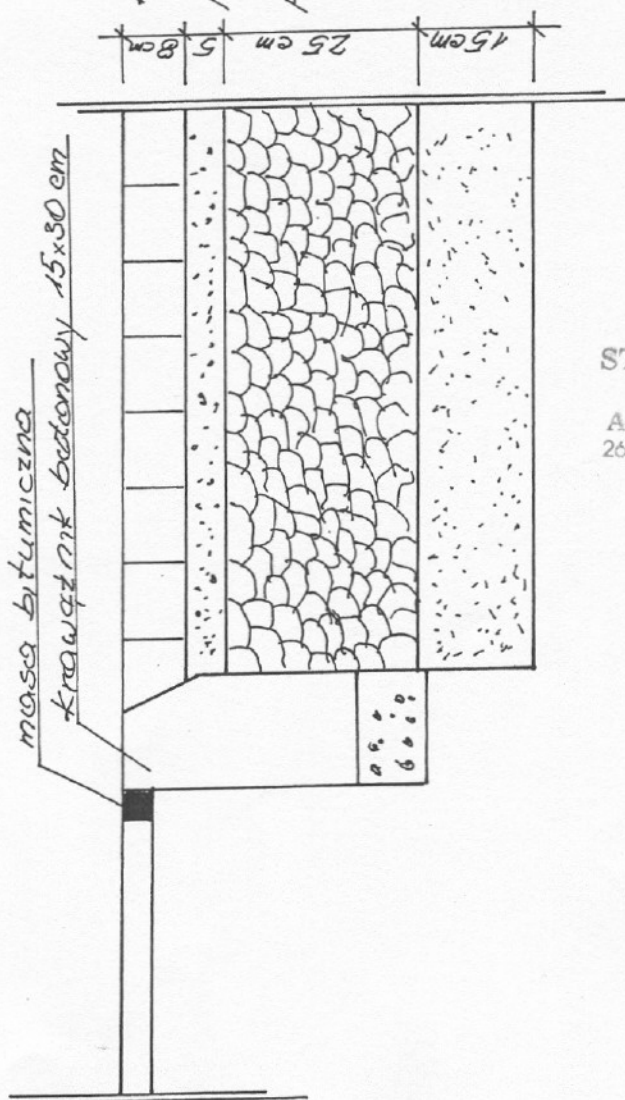

kostka brukowa betonowa grubość 8 cm  
 podsypek cam-piaskowa 14 grubość 5 cm  
 podbudowa z kruszywa kamionego  
 warstwa grub. 20 cm  
 warstwa oddzielająca z piasku  
 grubość 15 cm

22

HENRYK WÓJTOWICZ

Upr. proj. i wykonawca w zakresie dróg  
 Nr WZDP Kielce 22.1/D/66  
 26-300 Opoczno  
 tel. (044) 754 27 72, 0 512 416 556

STAROSTWO POWIATOWE  
 Wydział Administracji  
 Architektoniczno-Budowlanej  
 26-300 Opoczno, ul. Kwiatowa 1a  
 tel. 044 736-15-08

**ŚCIANKA CZOŁOWA  
WLOT/WYLOT ROWU KRYTEGO  
skala 1:25**

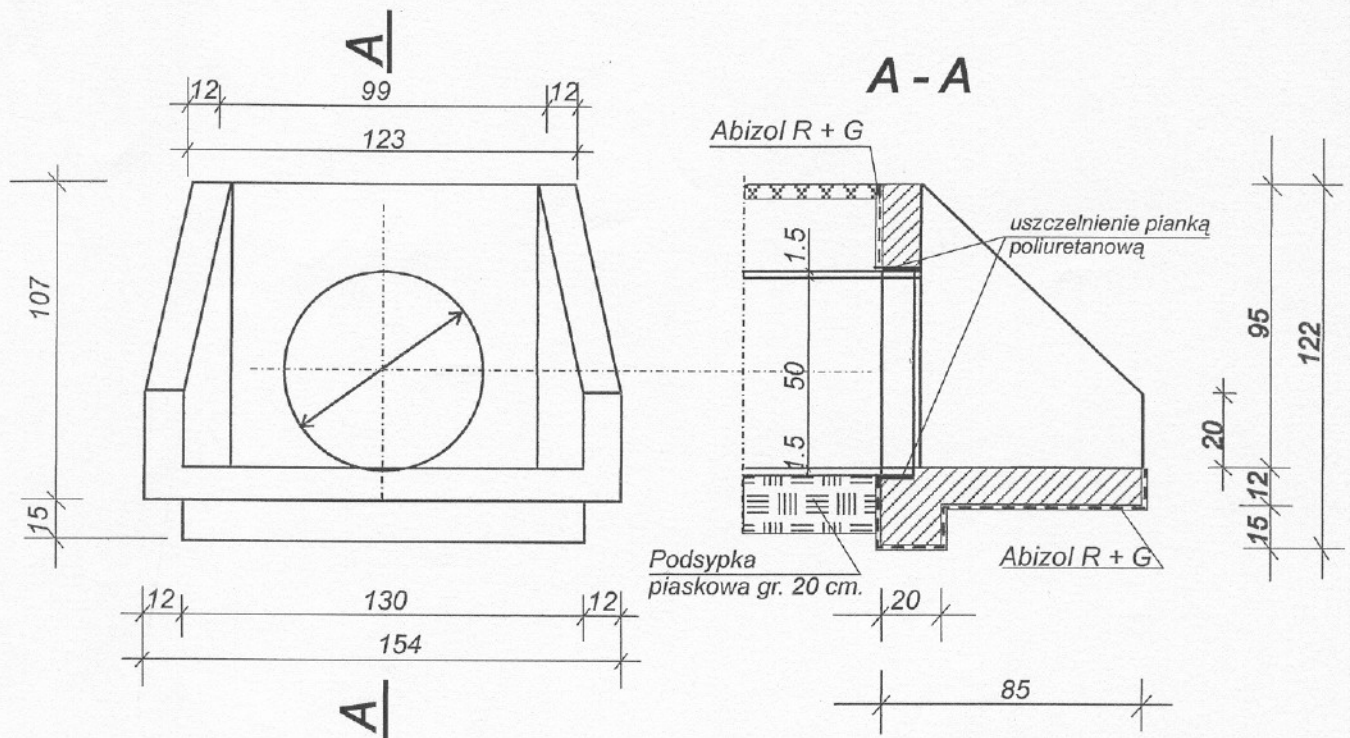

**HENRYK WÓJTOWICZ**

Upr. proj. i wykonawca w zakresie dróg  
Upr. Nr WZDP Kielce 221/D/6p  
ul. Piotrkowska 26/10, 26-300 Opatów  
tel. (0-44) 754-27 72, 0 512 43 805

*[Signature]*

STAROSTWO POWIATOWE  
Wydział Administracji  
Architektoniczno-Budowlanej  
26-300 Opatów, ul. Kwieciewa 1a  
tel. 14 736-1500